

# GIORNATA REGIONALE DELLA SICUREZZA E QUALITÀ DELLE CURE 2019

## Criteria di Priorità per visita algologica

Luca Miceli  
IRCCS CRO di Aviano

Udine

10 Dicembre 2019

Palazzo della Regione

Sala Auditorium

# GIORNATA REGIONALE DELLA SICUREZZA E QUALITÀ DELLE CURE



Udine  
10 Dicembre 2019

Palazzo della Regione  
Sala Auditorium



# GIORNATA REGIONALE DELLA SICUREZZA E QUALITÀ DELLE CURE 2019

## Quali erano i tempi di attesa in FVG per visita di terapia antalgica con priorità B e D?

CODICINE E NOME DELL'ASSISTITO (O INQUILINO PRESCRITTO DALLA LEGGE)

INDIRIZZO (OVE PRESCRITTO DALLA LEGGE)

**SERVIZIO SANITARIO NAZIONALE  
REGIONE CALABRIA**

NON ESENTE (N) CODICE E SENZIONE (R) CODICE REGIONE

TIPO DI RICETTA CODICE ASL

**PRESERIZIONE**

TIPO DI RICETTA:  S (SOSPESO)  H (RICEVI)  ALTRO

PRIORITÀ DELLA PRESTAZIONE:  U (URTO)  B (BASSA)  D (MEDIA)  P (ALTA)

NUMERO CORREZIONI / PRESTAZIONI TIPO DI RICETTA SALA

TIMBRE E FIRMA DEL MEDICO

DATA SPESSIONE / TIPO STRUTTURA EROGANTE

NUMERO PROGRESSIVO

IMPORTO SALUTE REGIONE ALTRO



# GIORNATA REGIONALE

## Priorità B

## Priorità D

### Strutture eroganti e tempi stimati di attesa (TSA) per priorità D

⌵ Ordina per struttura

⌵ Ordina per tempo di attesa

#### Azienda sanitaria universitaria integrata di Udine

	TSA(gg)	
<b>Ospedale Cividale</b> Indirizzo: Via Santa Chiara, 2	<b>53</b>	<a href="#">Prenota</a>
<b>Ospedale Udine</b> Indirizzo: P.le S. Maria della Misericordia, 50 UDINE (UD)	<b>55</b>	<a href="#">Prenota</a>

#### Casa di Cura "Città di Udine"

	TSA(gg)	
<b>Casa di Cura "Città di Udine"</b> Indirizzo: Viale Venezia, 410 UDINE (UD)	<b>61</b>	<a href="#">Prenota</a>

#### BURLO GAROFOLO TRIESTE

	TSA(gg)	
<b>Burlo Garofolo</b>	<b>14</b>	<a href="#">Prenota</a>

#### A.A.S. N. 2 - BASSA FRIULANA-ISONTINA

	TSA(gg)	
<b>Ospedale Latisana</b> Indirizzo: Via Sabbionera, 45 LATISANA (UD)	<b>47</b>	<a href="#">Prenota</a>
<b>Ospedale Palmanova</b>	<b>50</b>	<a href="#">Prenota</a>

	TSA(gg)	
	<b>53</b>	<a href="#">Prenota</a>
	<b>55</b>	<a href="#">Prenota</a>
	<b>61</b>	<a href="#">Prenota</a>
	<b>14</b>	<a href="#">Prenota</a>
	<b>47</b>	<a href="#">Prenota</a>
	<b>50</b>	<a href="#">Prenota</a>

# Andamento del rispetto delle priorità algologiche B e D in FVG

**% di visite con priorità B e D erogate entro i tempi**

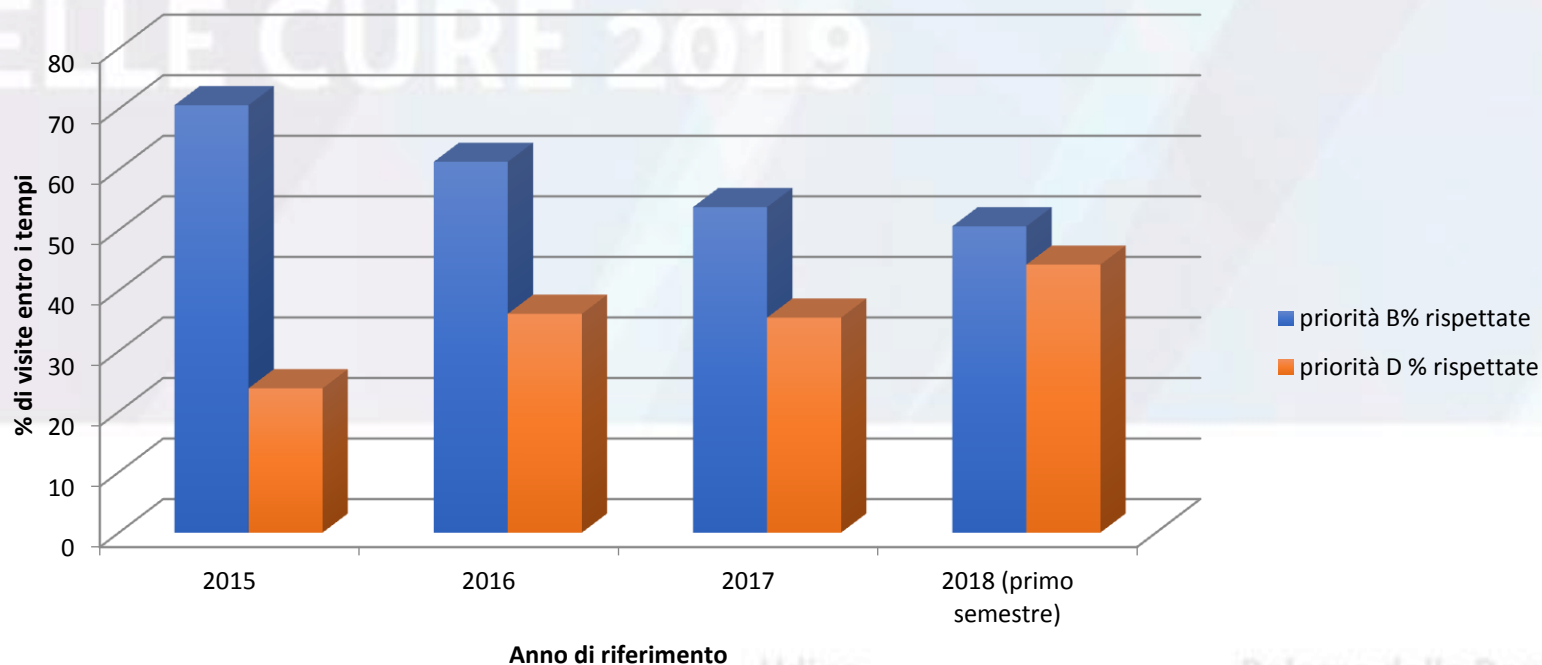



# Numero di pazienti visitati con priorità B e D...

## GIORNATA REGIONALE DELLA SICUREZZA E QUALITÀ DELLE CURE 2019

### Pazienti totali visitati con priorità B o D

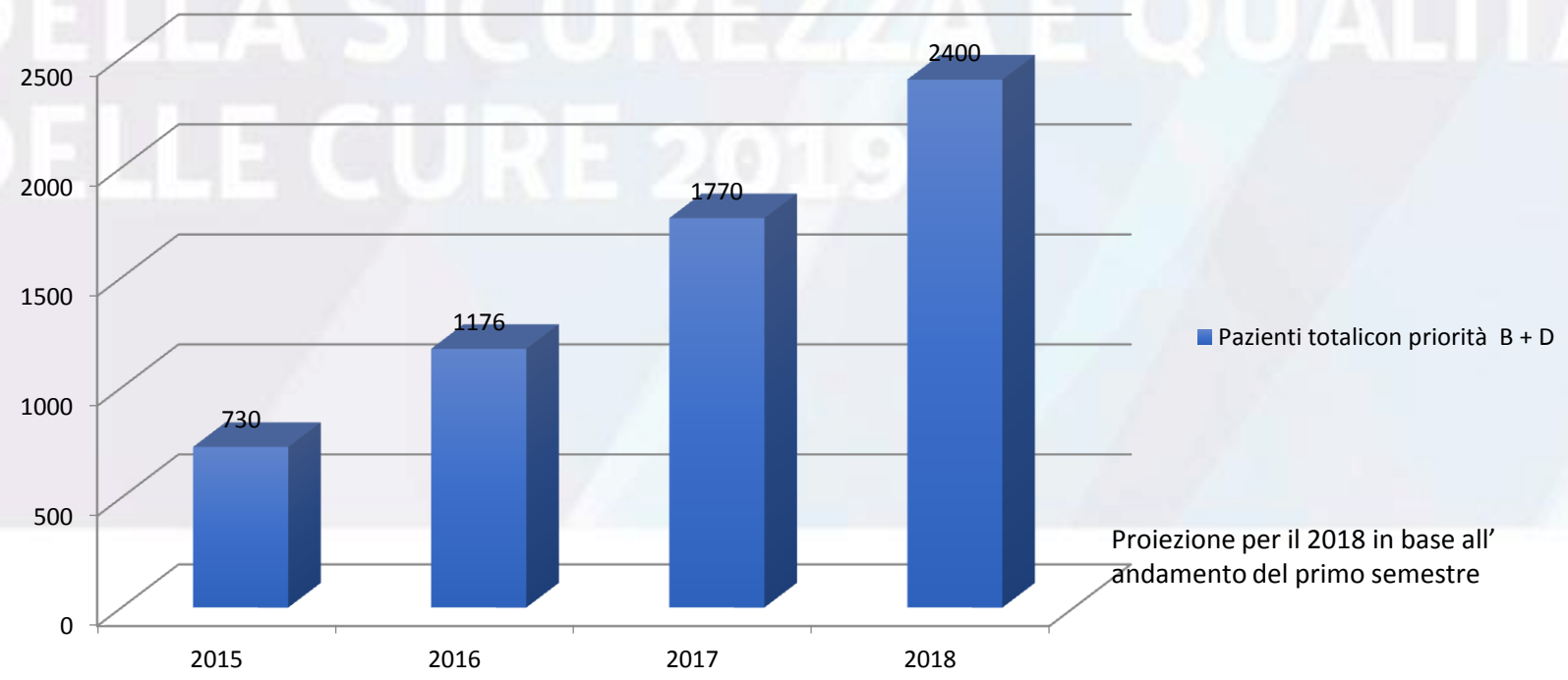

...Naturalmente isorisorse...

10 Dicembre 2019

Palazzo della Regione  
Sala Auditorium



**...e se usassimo dei criteri di priorità  
Per la prima visita algologica?**

GIORNATA REGIONALE  
DELLA SICUREZZA E QUALITÀ  
DELLE CIBARIE 2019



12 settembre 2019

Palazzo della Regione  
Sala Auditorium



# Criteri di priorità per prima visita di terapia del dolore FVG (2018)

Direzione centrale salute, integrazione  
socio sanitaria, politiche sociali e famiglia  
Prot. n. 0006263 / P  
Data 22/03/2018  
Class

	REGIONE AUTONOMA FRIULI VENEZIA GIULIA
DIREZIONE CENTRALE SALUTE, INTEGRAZIONE SOCIO SANITARIA, POLITICHE SOCIALI E FAMIGLIA	
tel + 39 0403775551 fax + 39 0403775523	salute@regione.fvg.it salute@centregione.fvg.it I - 34124 Trieste, P.zza Nazario Sauro 8

oggetto: criteri di accesso alla rete delle cure  
palliative e criteri di priorità per le visite  
algologiche DGR 185/2018

## AREA SERVIZI ASSISTENZA PRIMARIA

Ai Direttori Sanitari  
Aziende Sanitarie Universitarie Integrate  
Aziende per l'Assistenza Sanitaria  
IRCCS  
EGAS  
E p.c.  
Alla dott.sa Maria Anna Conte  
Alla dott.sa Simona Liguori  
Al dott. Luca Miceli



# GIORNATA REGIONALE

## Allegato 1: Scala NRS

### SCALA NRS A 11 punti per la MISURAZIONE DEL DOLORE (adulto)

Nessun  
dolore

Peggior dolore  
immaginabile

0	1	2	3	4	5	6	7	8	9	10
---	---	---	---	---	---	---	---	---	---	----

Chapman C.R. et al.: Measurement of pain. Bonica's Management of pain (Third edition), Lippincott Williams & Wilkins, 2001, 310-25.

### Allegato 3: Scala DN 4

#### DOMANDA 1: il dolore presenta una o più delle seguenti caratteristiche?

	SI	NO
1. Bruciante/urente		
2. Sensazione di freddo doloroso		
3. Scariche elettriche		

#### DOMANDA 2: il dolore è associato, nella stessa area, a uno o più dei seguenti sintomi?

	SI	NO
4. Formicolio		
5. Punture di spillo		
6. Intorpidimento?		
7. Sensazione di prurito		

#### DOMANDA 3: il dolore è localizzato in un territorio dove l'esame obiettivo evidenzia:

	SI	NO
8. Ipoestesia al tatto		
9. Ipoestesia alla puntura		

#### DOMANDA 4: il dolore è provocato o accentuato da:

	SI	NO
10 Sfioramento della pelle		

SI = 1 punto

NO = 0 punti

Punteggio del paziente: /10

GIO  
DEL  
DEL

TÀ

## Allegato 5: Tabella di conversione degli oppiacei

Morfina Orale	mg/die	20	30	40	60	80	90	120	150	160	180	200	210	240
Morfina Parenterale	mg/die		10		20		30	40	50		60		70	80
Tramadolo Orale	mg/die		150		300		400							
Tramadolo Parenterale	mg/die		100		200		300	400						
Ossicodone Orale	mg/die	5	15		30		45	60	75		90		105	120
Idromorfone Orale	mg/die	4		8		16		24		32		40		48
Fentanil TTS	µg/h		12		25		37	50	62		75		87	100
Buprenorfina TTS	µg/h		17,5		35		52,5	70	87,5		105		122,5	140

# GIORNATA REGIONALE

Priorità	Condizioni cliniche	Tempo d'attesa	Note
<b>U (urgente)</b>	<ul style="list-style-type: none"> <li>Sospetto clinico di patologia dolorosa necessitante di approfondimento diagnostico-terapeutico urgente</li> </ul>	Entro <u>24</u> ore	Invio in Pronto Soccorso <b>SENZA IMPEGNATIVA</b>
<b>B (breve)</b>	<ul style="list-style-type: none"> <li>Peggioramento del dolore nonostante trattamento appropriato condotto per almeno 15-20 giorni (FANS e oppiacei fino a <u>60 MED*</u>)</li> <li>Presenza di effetti collaterali importanti non controllabili</li> <li>Riscontro di Dolore Neuropatico (test DN4&gt;4) con NRS&gt;7</li> </ul>	Entro <u>10</u> giorni	
<b>D (differita)</b>	<ul style="list-style-type: none"> <li>Riscontro di Dolore Neuropatico (test DN4&gt;4)</li> <li>Dolore stazionario lieve -moderato (NRS&lt;7) nonostante trattamento appropriato condotto per almeno 30-45 giorni (oppiacei fino a <u>60 MED*</u>)</li> <li>Paziente con dolore cronico non oncologico che <u>necessita di terapia con oppiacei forti a lungo termine</u></li> <li><u>Risposta inadeguata rispetto alle attese del medico o necessità di conferma/consulenza</u></li> </ul>	Entro <u>30</u> giorni	
<b>P (programmata)</b>	<ul style="list-style-type: none"> <li>Situazioni non previste nelle precedenti classi</li> </ul>	Entro 180 giorni	



*Luca Miceli, Rym Bednarova, Romano Paduano, Massimo Romano, Tiziana Bove*

*Ig. Sanità Pubbl. 2018; 74: 407-418*

## **Management of chronic pain in Italy: proposal for specific priority criteria**

*Luca Miceli<sup>1</sup>, Rym Bednarova<sup>2</sup>, Romano Paduano<sup>3</sup>, Massimo Romano<sup>4</sup>, Tiziana Bove<sup>5</sup>*

- 1. National Institute of Cancer, (CRO), Aviano, Italy;*
- 2. Health Agency n°2. Friuli Venezia Giulia, Gorizia, Italy;*
- 3. General Practitioner, Friuli Venezia Giulia, Italy;*
- 4. EGAS Agency Friuli Venezia Giulia, Udine, Italy;*
- 5. University of Udine, Italy.*

Udine  
10 Dicembre 2019

Palazzo della Regione  
Sala Auditorium

**E se l'indicazione della priorità non é inserita correttamente?**

GIORNATA REGIONALE  
DELLA SICUREZZA E QUALITÀ  
DELL



Mediante una modifica della maschera G2 relativa alla prima visita di terapia antalgica si sono aggiunti due campi (che non compaiono nella stampa del referto) da compilare da parte del medico specialista algologo prima di iniziare la visita: campo appropriatezza prescrittiva (**Si/No/Non valutabile**) e, nel caso in cui si sia rilevata una non appropriatezza prescrittiva, quale sarebbe stata la priorità corretta (**U, B, D, P**). Il sistema è in grado di **estrarre automaticamente** un report in cui compaiono i dati del paziente, il numero dell'impegnativa, la priorità indicata e quella verificata dallo specialista nel periodo temporale impostato di osservazione.



Refertazione

Assistito

**Assistito**

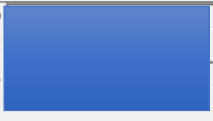
 N. 

Sesso  

Episodi

Data	Tipo Episodio	N. Cartella
03/12/2019	Episodio di Terapia del Dolore	N 2537

Cartella

- Refertazione
- Cartella Prima Visita
- Colloqui Psicologici
- Appropriatezza
- Prescrizione
- Prescrizioni
- Visione Referti
- Sintesi Clinica
- Gestore Richieste
- INPS

Appropriatezza Prescrizione

Data: 03/12/2019      Medico: MICELI LUCA

Priorità  

Appropriata  

Priorità Effettiva  

Rilevata  

Riapri





### Stampa liste di lavoro

#### Filtri di ricerca

Dal: 03/12/2019 Al: 03/12/2019

Trova

Reimposta

Stampa

#### Elenco stampe

- Lista di sala
- Lista per inviante
- Tabella Erogato in U.O.
- Riepilogo Erogato in U.O.
- Riepilogo Erogato in U.O. per Inviante
- Riepiloghi utente**

#### Riepiloghi utente

- 1c: Totale prestazioni per Gruppo (USARE QUESTA)
- Copia di Dettaglio Prestazioni solo Tariffario
- Dettaglio Prestazioni
- Dettaglio Prestazioni con Tariffario - non usare
- Dettaglio Prestazioni trattate
- Dettaglio Prestazioni CFxControlloDiGestione
- Elenco Referti
- Estrai TUTTI i pazienti
- Prestazioni per Medico e Data
- Prestazioni\InterniControlloDiGestione
- Riepilogo Prestazioni
- Riepilogo Prestazioni referate per Medico
- SC Appropriatazza (anche se non compilata)
- SC Appropriatazza compilata**
- SC Appropriatazza compilata fino al 25.09.19

## Monitoraggio appropriatezza dolore

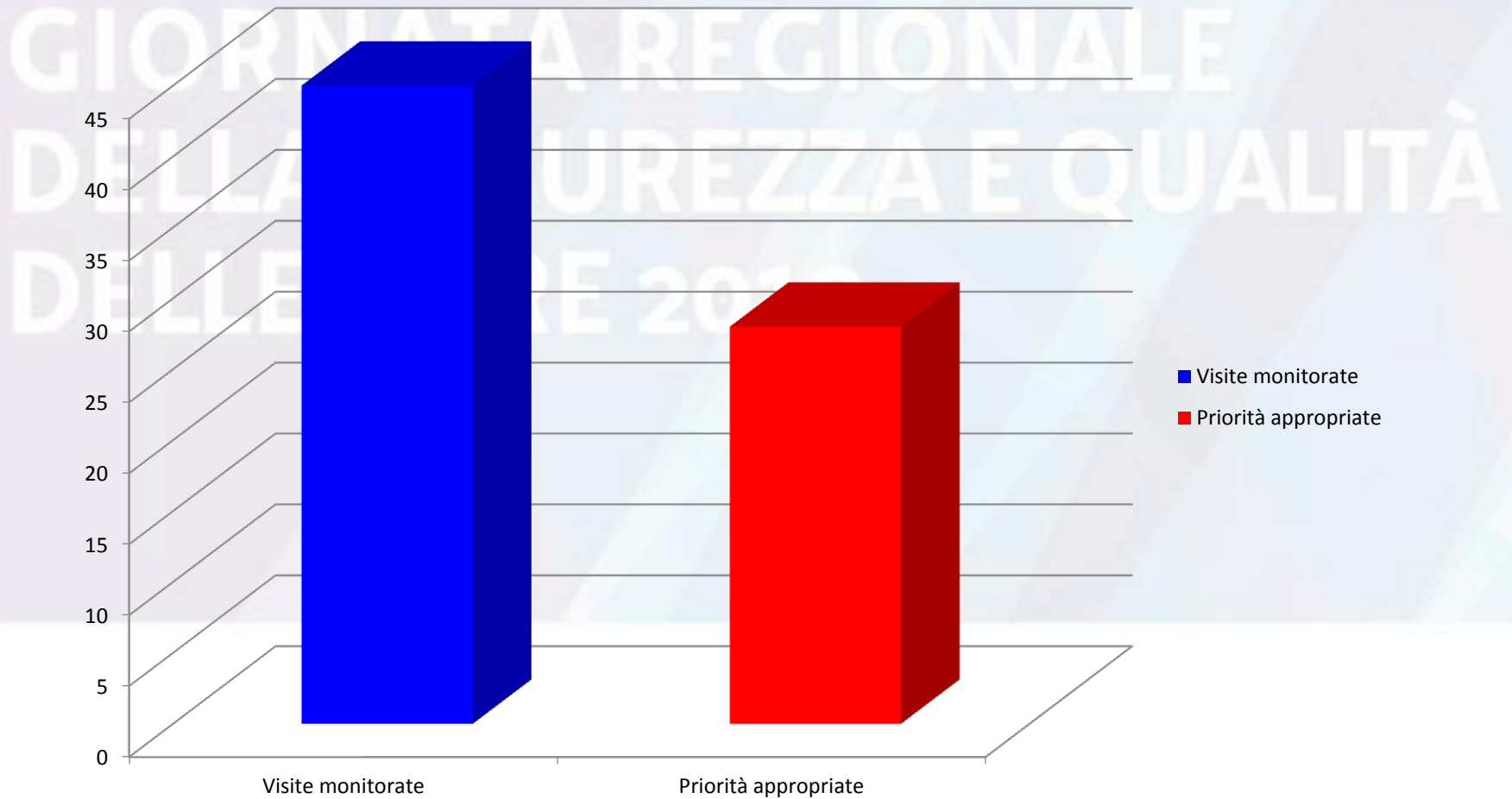

**Tasso di inappropriatezza del 37,8%**

Questa prima analisi, indica come ci sia necessità di maggiore formazione per i medici prescrittori, poiché spesso la priorità è compilata in maniera non idonea. Poiché il report indica il numero dell'impegnativa sarà **possibile risalire al prescrittore**, o meglio, dal momento che si tratta prevalentemente di medici di medicina generale, alle AFT (aggregazione funzionale territoriale) ove si rilevano maggiori incongruenze, per potere indirizzare e **“geolocalizzare” la formazione specifica di gruppo** nelle zone regionali in cui ce ne sia più bisogno. Tale meccanismo di verifica e indirizzamento della formazione, dalla terapia antalgica, può essere **esteso anche a tutte le altre visite soggette** a prioritizzazione in un'ottica di maggiore appropriatezza delle cure.

... e se ci dicono che non ha valenza scientifica?



zoo della Regione  
Auditorium



www.iss.it

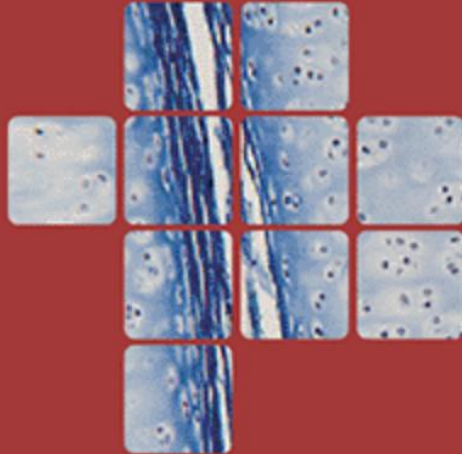

# ANNALI

DELL'ISTITUTO SUPERIORE DI SANITÀ  
A science journal for public health

Letter to editor

## **Priority coding for scheduling pain medication consultations: a simple tool supporting both efficient allocation and sustainability of use of resources**

Rym Bednarova MD<sup>1</sup>, Luca Miceli MD<sup>2</sup>, Alessandro Rizzardo MD<sup>3</sup>

1 Department of anesthesia and pain medicine, Hospital of Latisana, Italy

2 Pain Medicine, IRCCS CRO di Aviano, Italy

3 Department of anesthesia, Papa Giovanni XXIII Hospital, Italy

*In press*

**Chiedete e vi sarà dato, cercate e troverete,  
bussate e vi sarà aperto**  
(Luca, 11-9)



GIORNATA REGIONALE  
DELLA  
DELLE

QUALITÀ

10 Dicembre 2019

Palazzo della Regione  
Sala Auditorium