

SIGNIFICATO E PUNTI CHIAVE DEL FOLLOW-UP

11 Ottobre 2021

Chiara Nalli, S.O.C. Cardiocirurgia Udine, Azienda Sanitaria Universitaria Friuli Centrale



ARCS
Azienda Regionale
di Coordinamento
per la Salute

PAZIENTE IMMUNODEPRESSO

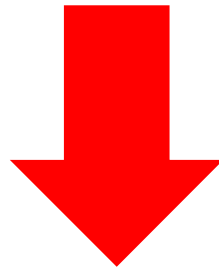

PROBLEMATICHE SPECIFICHE

Importanza del follow-up

- Individuazione rigetto d'organo
 - Prevenzione complicanze
- Rilevazione precoce effetti collaterali terapia immunosoppressiva
 - Modulazione farmaci immunosoppressori
 - Sostegno clinico e psicologico (compliance terapeutica)

Complicanze principali

- **Rigetto cellulare acuto**
 - **Rigetto cronico**
 - **Infezioni**
 - **Neoplasie**



ARCS
Azienda Regionale
di Coordinamento
per la Salute

TEAM WORK

- Cardiologi
- Cardiochirurghi
- Infermiere
- Psicologa
- OSS
- Internista
- Infettivologo
- Anatomopatologo
- Farmacologo



ARCS
Azienda Regionale
di Coordinamento
per la Salute

FOLLOW-UP:

- 1) EARLY**
- 2) LONG TERM**

Centralità del paziente nelle cure

- **Aiuto nella prenotazione di visite specialistiche/esami strumentali**
 - **Esecuzione di esami di laboratorio specifici**
 - **Prescrizione impegnative per alcuni farmaci**



ARCS
Azienda Regionale
di Coordinamento
per la Salute

Punti chiave del follow-up 1° anno

- **Biopsia endomiocardica**
 - **Visita clinica**
 - **ECG**
 - **Ecocardiogramma**
- **Radiografia al torace**
- **Esami di laboratorio**
- **Monitoraggio CMV**

Punti chiave del follow-up dal 2° anno

- **Visita clinica con ECG**
 - **Ecocardiogramma**
 - **Radiografia al torace**
 - **Esami di laboratorio**
 - **Coronarografia**
 - **Eco addome**
 - **Visita urologica**
- **Visita ginecologica + mammografia**
 - **Visita dermatologica**
 - **MOC-DEXA**
 - **SOF x 3**



ARCS
Azienda Regionale
di Coordinamento
per la Salute

ASPETTI PECULIARI FOLLOW-UP TCO

- **Percorso BEM**
- **Coronarografia**
- **Piani terapeutici farmaci immunosoppressori ed antivirali**



ARCS
Azienda Regionale
di Coordinamento
per la Salute

Biopsia endomiocardica

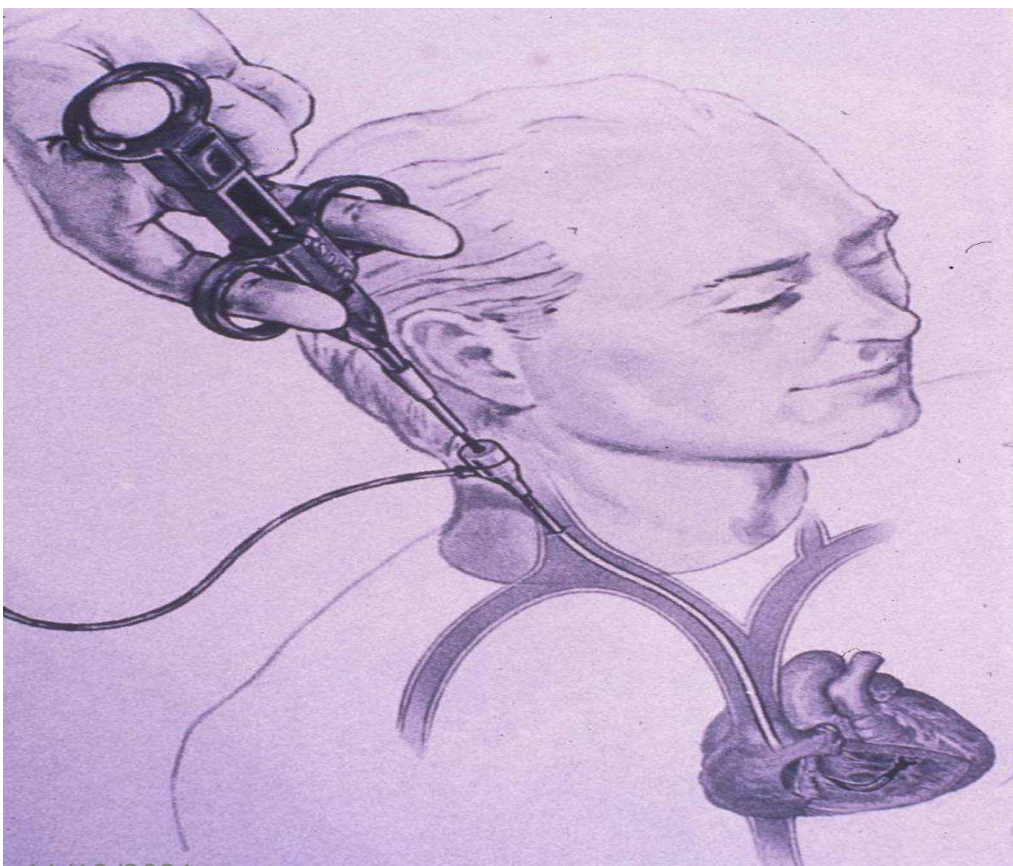

11/10/2021

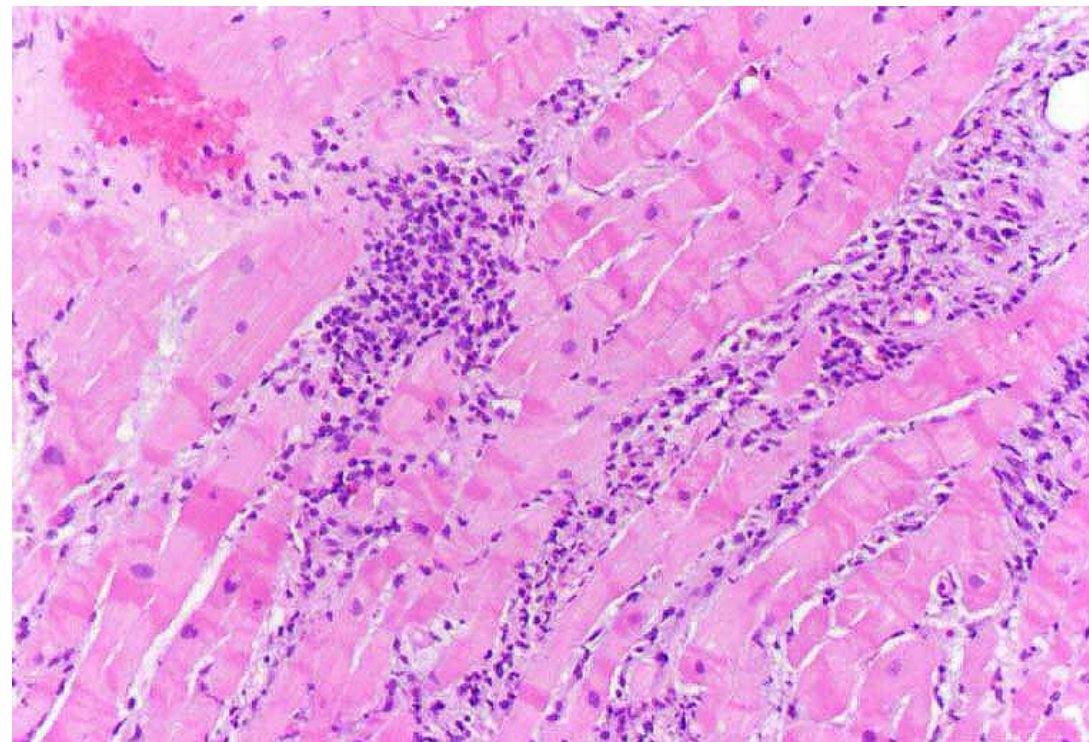

11



ARCS
Azienda Regionale
di Coordinamento
per la Salute

CARDIAC TRANSPLANTATION —The Fine Line—

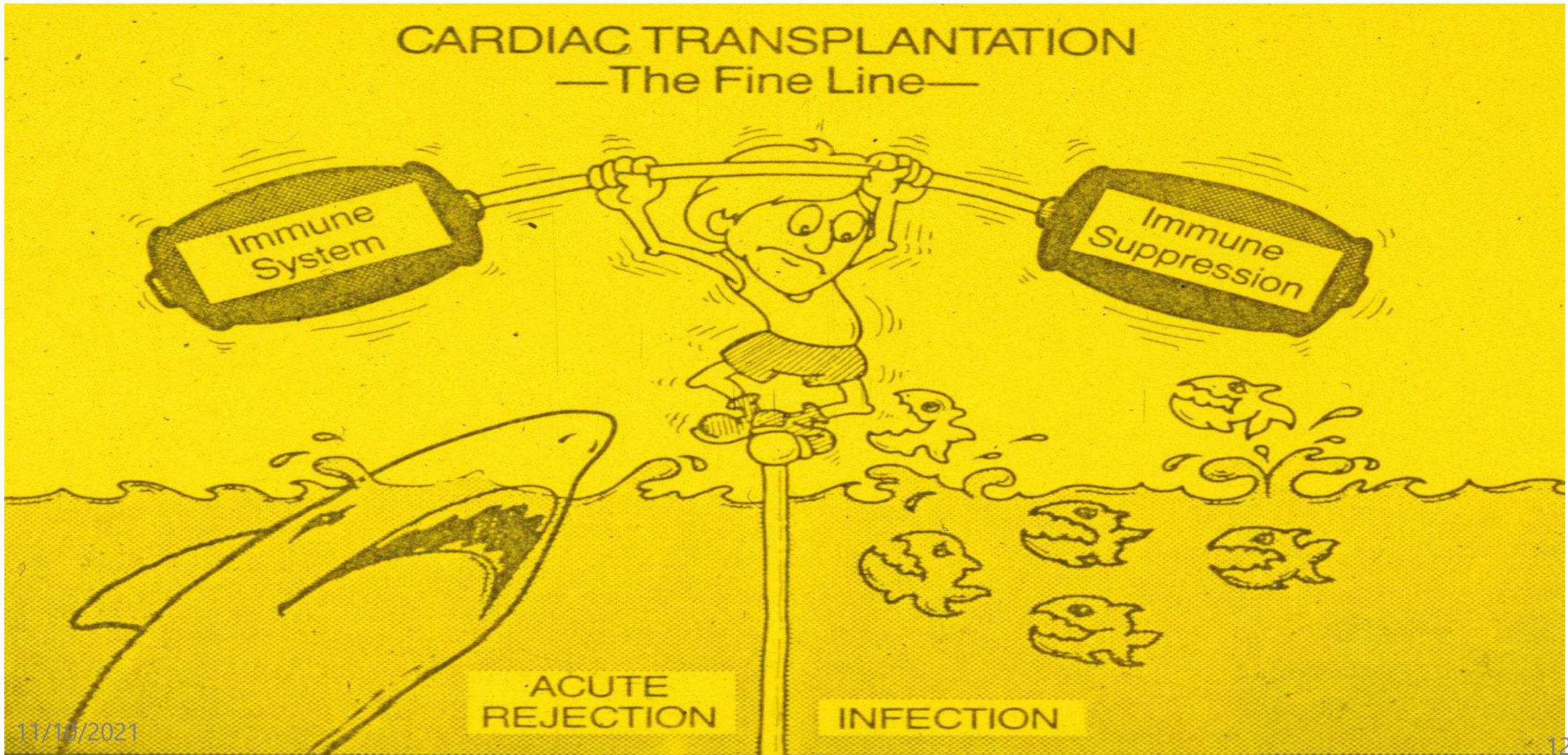



ARCS
Azienda Regionale
di Coordinamento
per la Salute

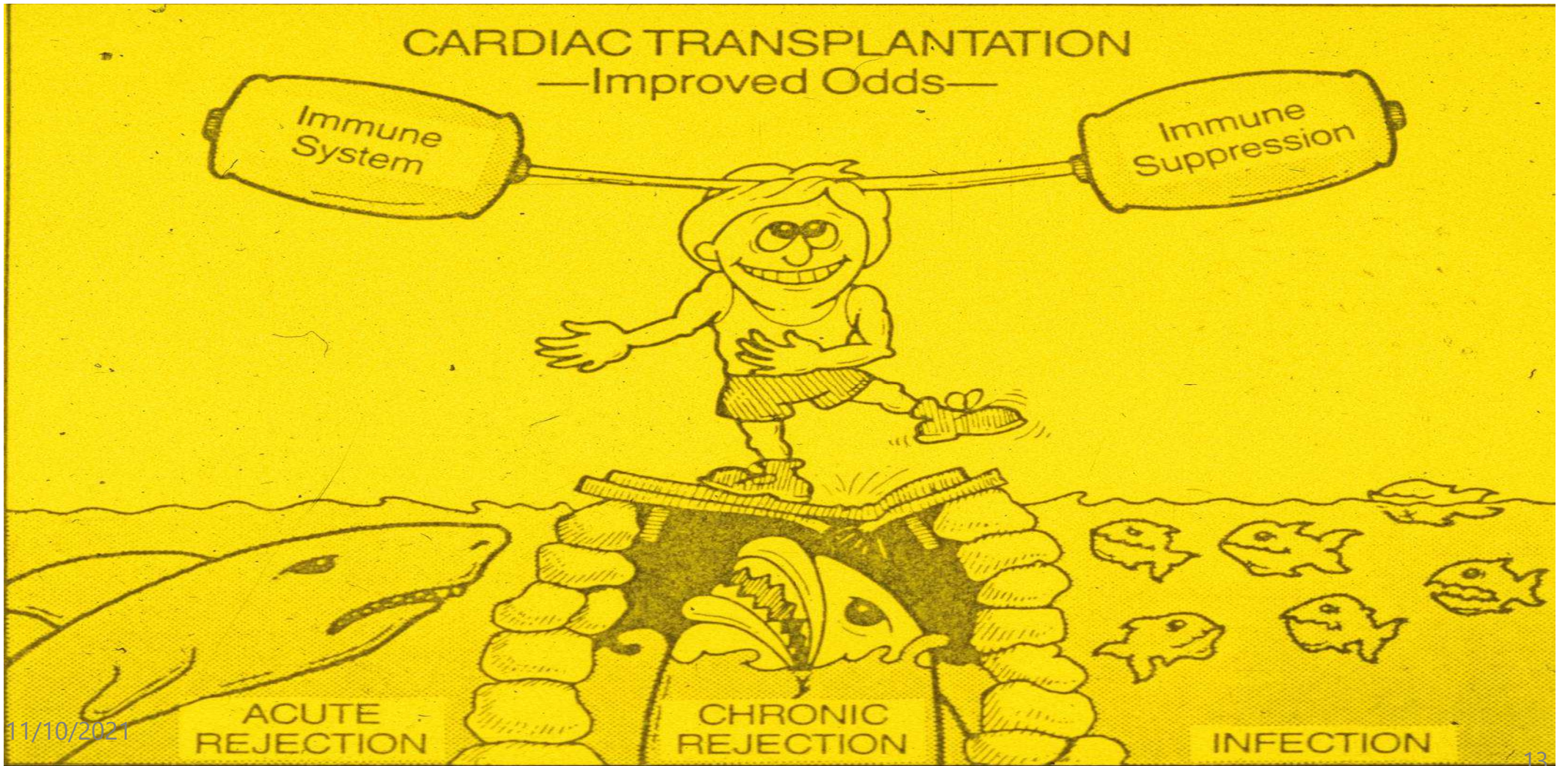

11/10/2021



ARCS
Azienda Regionale
di Coordinamento
per la Salute

Trapianti/anno dal 1985

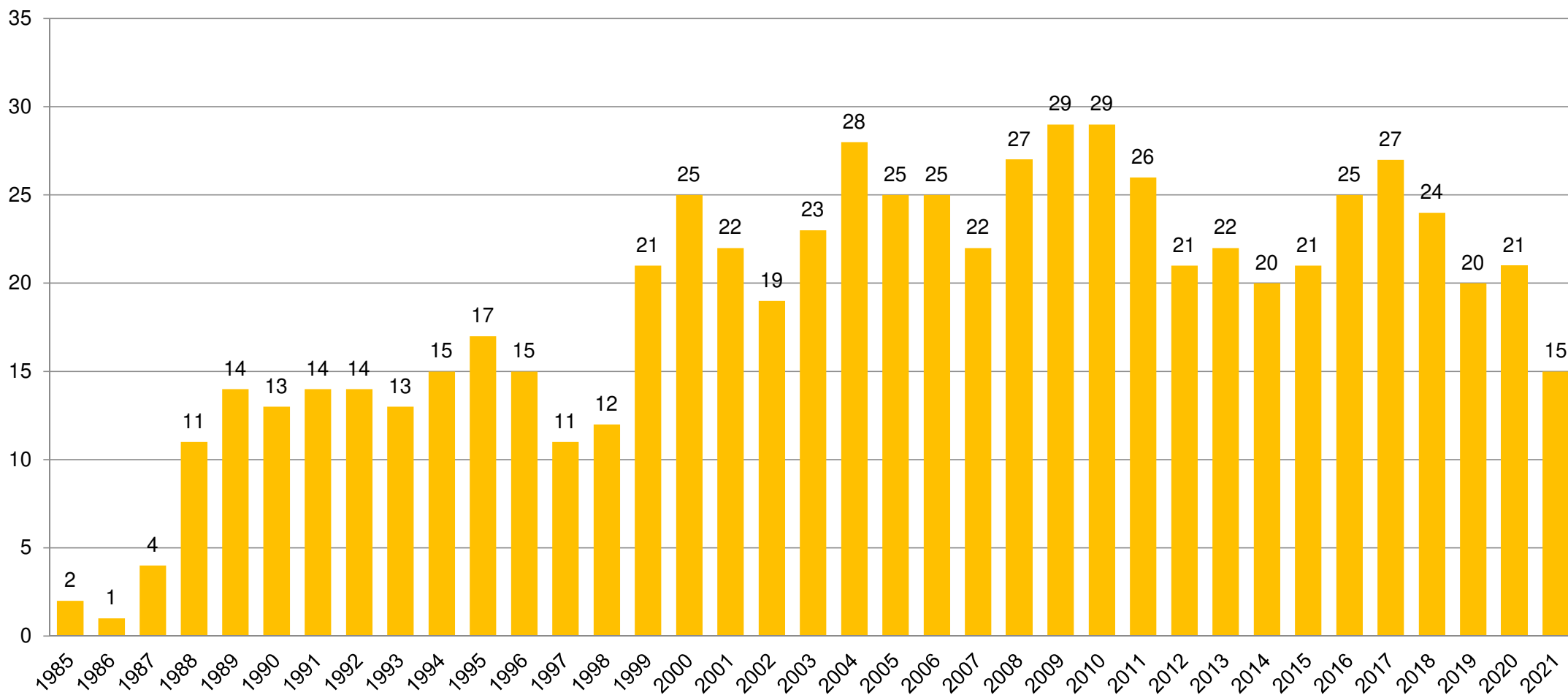

11/10/2021

...di cui:

- 26 Retrapianti, di cui 17 avevano ricevuto il primo trapianto a Udine
- 126 Pazienti hanno avuto rigetto grado >2 nel follow-up
- 216 Pazienti hanno avuto coronaropatia nel follow-up, di cui:
 - 126 con CAV grado ≥ 2
 - 93 con CAV grado 3
 - 62 trattati con PTCA



ARCS
Azienda Regionale
di Coordinamento
per la Salute

Adult Heart Transplants

Relative Incidence of Leading Causes of Death

(Deaths: January 2010 – June 2018)

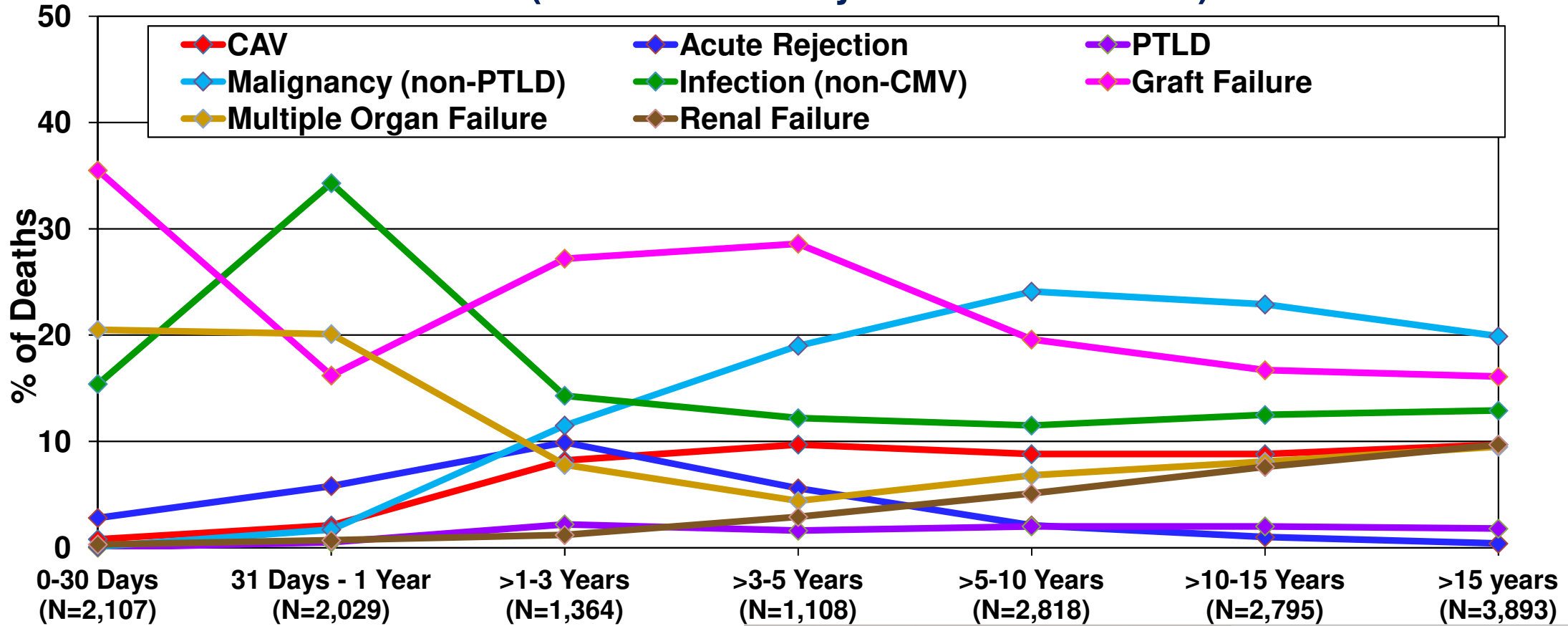

11/10/2021

Grazie mille per la vostra attenzione!

