

**PROVA SCRITTA**

(sufficienza 21/30)

Prova scritta	Griglia valutazione		Tot. punti
<p>3 domande a risposta aperta ognuna delle quali vale massimo 10 punti, per le quali i candidati avranno a disposizione un massimo di 12 righe ciascuna.</p> <p>I criteri di valutazione sono:</p> <ul style="list-style-type: none"> <li>• completezza;</li> <li>• attinenza;</li> <li>• sintesi;</li> <li>• sequenza logica.</li> </ul>	Punti	Motivazione	30 punti
	10	Ottimo	
	9,5	Buono	
	8,7	Discreto	
	7,7	Più che sufficiente	
	7	Sufficiente	
	5,3	Insufficiente	
	2	Gravemente insufficiente	
0	Risposta non data		

**PROVA SCRITTA 1 – sorteggiata**

**DOMANDA 1:** il candidato descriva ruolo e compiti del direttore dei lavori e dei suoi collaboratori nell'ambito dei lavori pubblici.

**DOMANDA 2:** il candidato descriva quando è necessario provvedere alla trasmissione della notifica preliminare ai sensi dell'Art.99 del Dlgs.n.81/08 e ne illustri i contenuti.

**DOMANDA 3:** il candidato descriva il regime giuridico e le tipologie di interventi riconducibili all'attività di edilizia libera asseverata ex Art.16 bis L.R. FVG n.19/2009 e s.m.i.

**PROVA SCRITTA 2 – non sorteggiata**

**DOMANDA 1:** il candidato descriva quali sono i livelli della progettazione ai sensi del Dlgs.n.36/2023 e ne illustri i contenuti.

**DOMANDA 2:** il candidato descriva il ruolo e i compiti del coordinatore per la sicurezza in fase di progettazione ed esecuzione

**DOMANDA 3:** il candidato illustri quali sono i dispositivi di protezione attiva e passiva ai fini della sicurezza antincendio in una struttura sanitaria

**PROVA SCRITTA 3 – non sorteggiata**

**DOMANDA 1:** il candidato illustri quali sono i criteri generali della verifica della progettazione svolta ai sensi dell'Art.39 dell'allegato I.7 del Dlgs.36/2023

**DOMANDA 2:** il candidato descriva i contenuti del piano di sicurezza e coordinamento e quando risulta necessaria la redazione di tale documento

**DOMANDA 3:** il candidato illustri le tipologie e le caratteristiche degli interventi edilizi previste nella L.R. FVG n.19/2009

**PROVA PRATICA**  
 (sufficienza 14/20)

Prova pratica	Griglia valutazione	Tot. punti																		
Commento guidato di una planimetria. I criteri di valutazione sono: <ul style="list-style-type: none"> <li>• completezza;</li> <li>• attinenza;</li> <li>• sintesi;</li> <li>• sequenza logica.</li> </ul>	<table border="1"> <thead> <tr> <th>Punti</th> <th>Motivazione</th> </tr> </thead> <tbody> <tr> <td>20</td> <td>Ottimo</td> </tr> <tr> <td>19</td> <td>Buono</td> </tr> <tr> <td>17</td> <td>Discreto</td> </tr> <tr> <td>15</td> <td>Più che sufficiente</td> </tr> <tr> <td>14</td> <td>Sufficiente</td> </tr> <tr> <td>10</td> <td>Insufficiente</td> </tr> <tr> <td>3,5</td> <td>Gravemente insufficiente</td> </tr> <tr> <td>0</td> <td>Risposta non data</td> </tr> </tbody> </table>	Punti	Motivazione	20	Ottimo	19	Buono	17	Discreto	15	Più che sufficiente	14	Sufficiente	10	Insufficiente	3,5	Gravemente insufficiente	0	Risposta non data	20 punti
	Punti	Motivazione																		
	20	Ottimo																		
	19	Buono																		
	17	Discreto																		
	15	Più che sufficiente																		
	14	Sufficiente																		
	10	Insufficiente																		
3,5	Gravemente insufficiente																			
0	Risposta non data																			

**PROVA PRATICA 1** – non sorteggiata

**DOMANDA 1:** il candidato ipotizzi e descriva le lavorazioni necessarie al fine di ampliare il deposito di reparto ID01 rispetto ai locali limitrofi ID02-03, e renderlo adeguato ai sensi della normativa antincendio. Il candidato indichi inoltre un'ipotesi di destinazione d'uso dei restanti locali del reparto di degenza con riferimento alla numerazione riportata in planimetria.

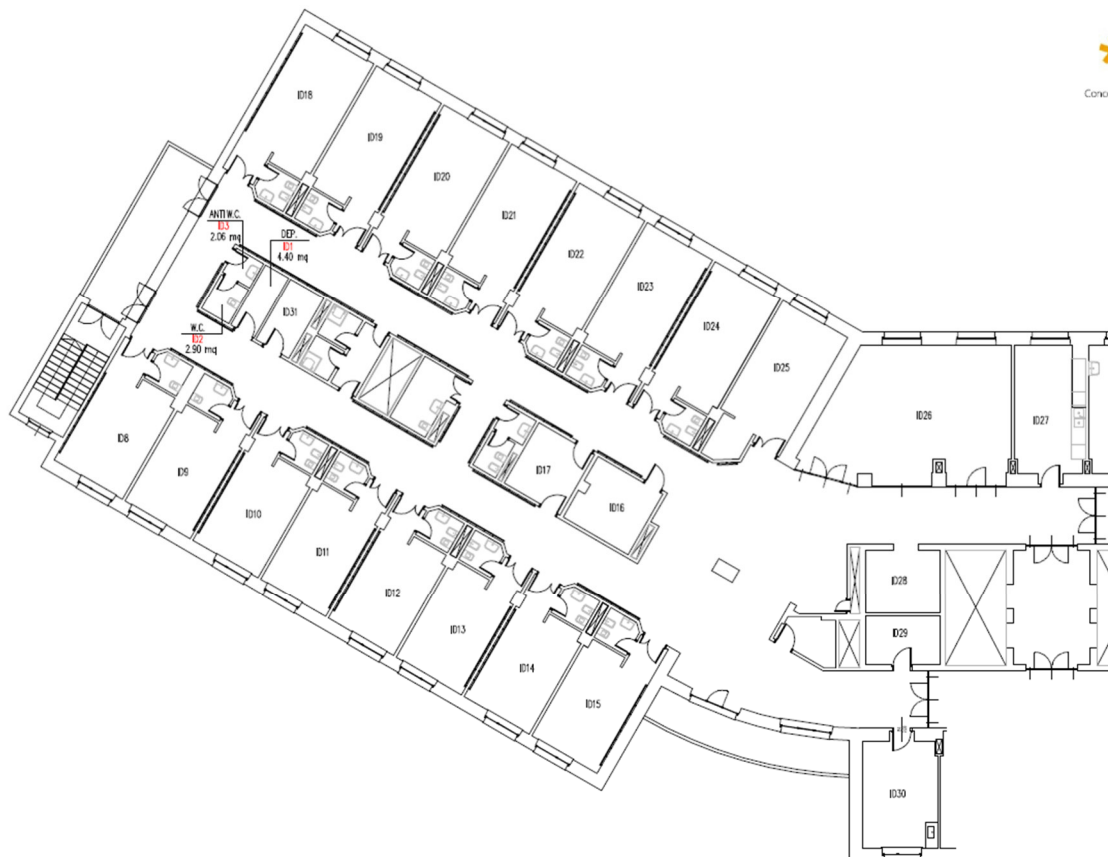

**PROVA PRATICA 2 – sorteggiata**

**DOMANDA 1:** il candidato ipotizzi e descriva le lavorazioni necessarie a realizzare un ambulatorio in luogo del deposito ID04. Il Candidato argomenta inoltre in merito ai requisiti relativi ad un ambulatorio ai sensi della normativa relativa all'accreditamento sanitario.

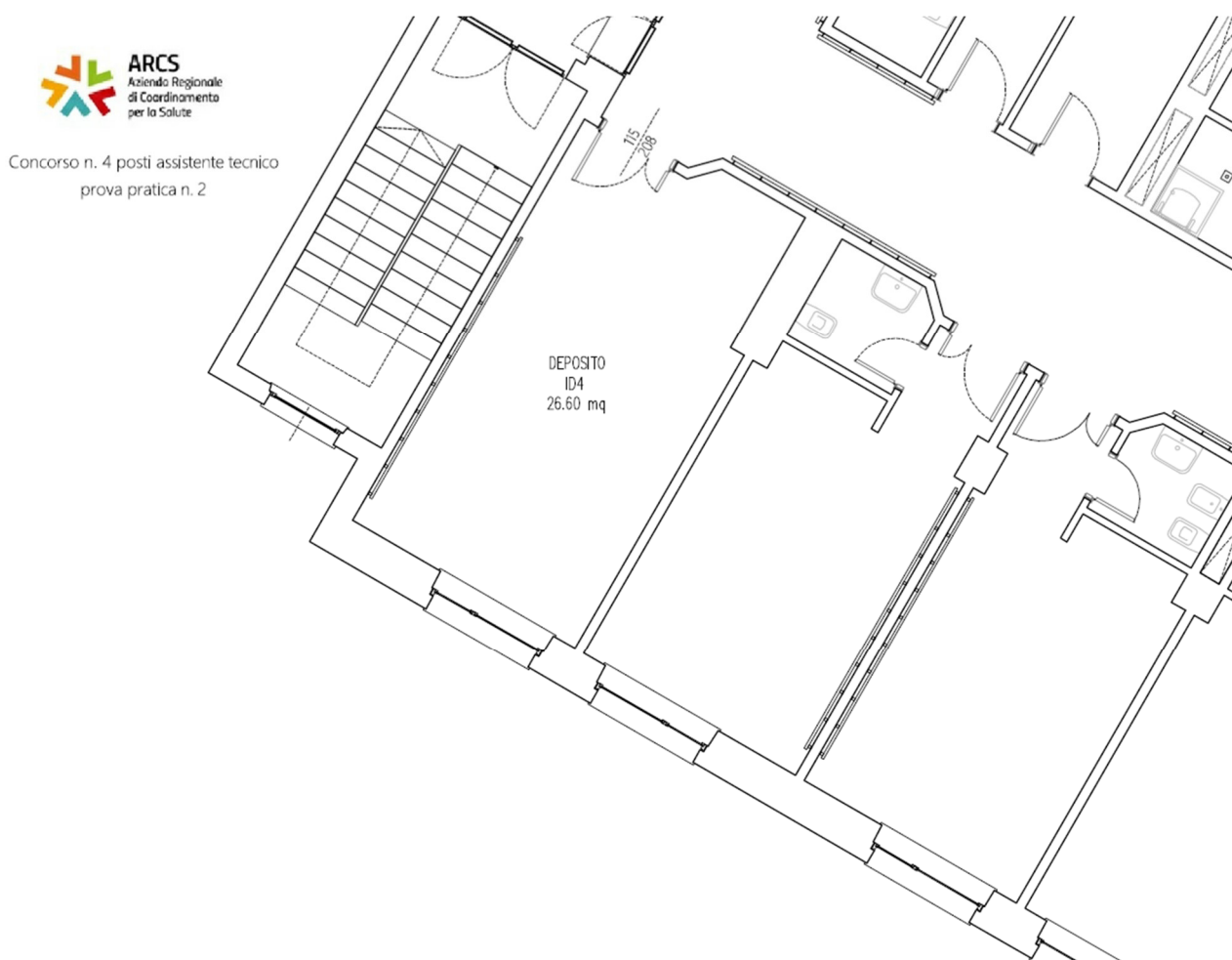

**PROVA PRATICA 3** – non sorteggiata

**DOMANDA 1:** il candidato ipotizzi e descriva le lavorazioni necessarie al fine di adeguare il servizio igienico della stanza di degenza ID07 e renderlo accessibile da parte di persone su sedia a ruote. Il Candidato argomenti inoltre in merito ai requisiti relativi ad una stanza di degenza ai sensi della normativa relativa all'accreditamento sanitario

 **ARCS**  
Azienda Regionale  
di Coordinamento  
per la Salute  
Concorso n. 4 posti assistente tecnico  
prova pratica n. 3

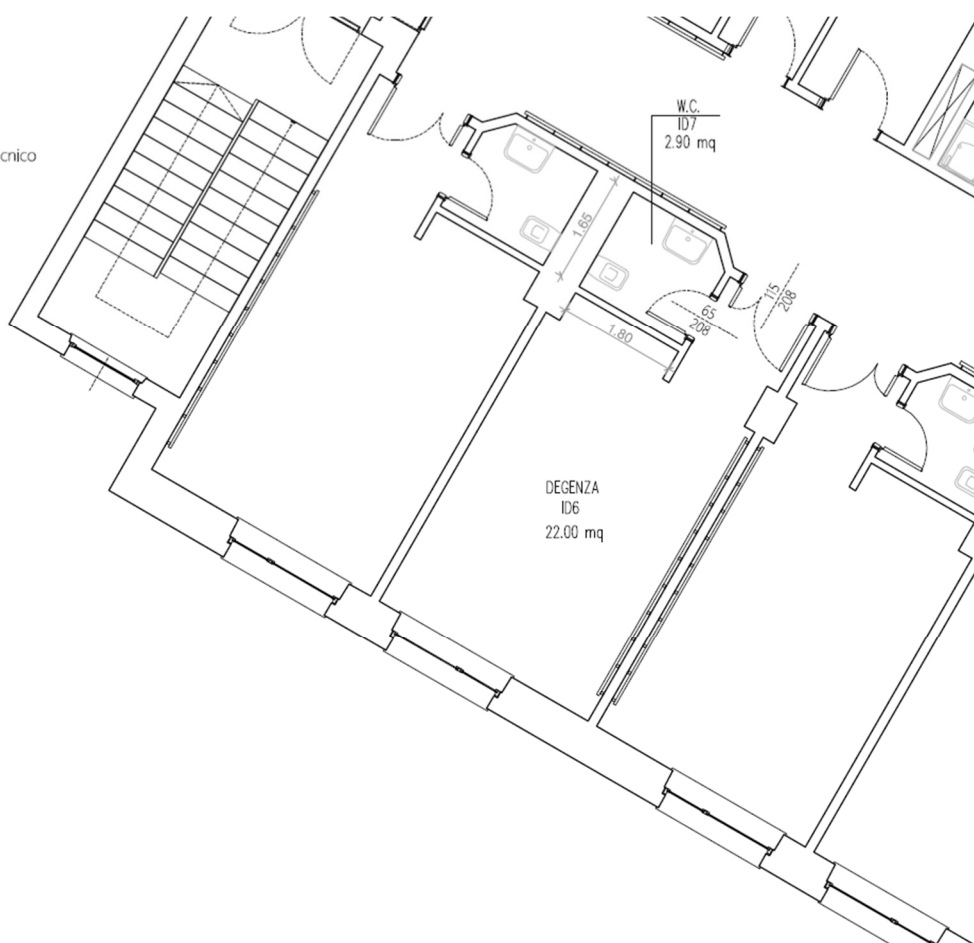

**CONCORSO PER N.4 POSTI DI ASSISTENTE TECNICO**  
Bando prot.n. 36863 del 10/10/2023

**PROVA ORALE**  
**(sufficienza 14/20)**

LINGUA INGLESE		
Punteggio		Motivazione
0	/0,25	errata
0.25	/0,25	corretta

INFORMATICA		
Punteggio		Motivazione
0	/0,25	errata
0.25	/0,25	corretta

PROFESSIONALE		
Punteggio		Motivazione
Da 1 a 9	/19,5	GRAVEMENTE INSUFFICIENTE.
Da 10 a 11	/19,5	MOLTO INSUFFICIENTE.
Da 12 a 13	/19,5	INSUFFICIENTE.
Da 14 a 14,5	/19,5	SUFFICIENTE
Da 15 a 15,5	/19,5	Più CHE SUFFICIENTE.
Da 16 a 17,5	/19,5	DISCRETO.
Da 18 a 19	/19,5	BUONO.
19,5	/19,5	OTTIMO.

N^	Inglese	Informatica	Professionale
1	Do you live in Italy? <b>a) No, I don't</b> b) No, I doesn't	Quali tra le seguenti affermazioni sul Web sono vere? <b>a) ha una struttura ipertestuale</b> b) è composto da solo pagine HTML	1. Principali compiti del responsabile unico del progetto. 2. Caratteristiche antincendio dei depositi in una struttura sanitaria.
2	Where are my trousers? I can't find <b>a) them</b> b) it	In che linguaggio sono scritte le pagine web? <b>a) html</b> b) C++	1. Quali sono i criteri di affidamento di un appalto pubblico. 2. Cosa si intende per DPI ed elencarne le principali tipologie.
3	I was born <b>a) in 1955</b> b) on 1955	Quale tra questi non è un sistema operativo? <b>a) Google</b> b) Linux	1. Quali sono le modalità di affidamento di un appalto di lavori pubblici. 2. Definizione e caratteristiche di un compartimento antincendio.
4	What are you doing? <b>a) I am eating</b> b) I ate TV	Che rapporto c'è fra Internet e WWW? <b>a) WWW è uno dei servizi offerti da Internet</b> b) WWW si riferisce ai servizi di posta elettronica	1. Descrivere le principali differenze fra il certificato di regolare esecuzione e collaudo tecnico amministrativo. 2. Quando è necessario presentare la SCIA di agibilità e quale documentazione è necessario allegare.

## CONCORSO PER N.4 POSTI DI ASSISTENTE TECNICO

Bando prot.n. 36863 del 10/10/2023

N^	Inglese	Informatica	Professionale
5	The _____ river in Italy is the Po. <b>a) longest</b> b) most long	Quali tra questi sono sistemi operativi? <b>a) Windows e Linux</b> b) Word ed Excel	1. Livelli e contenuti della progettazione di un appalto pubblico. 2. Quando è necessario richiedere un'autorizzazione paesaggistica.
6	Would you like to go a) in the library with me? <b>b) to the library with me?</b>	Qual è il comando della tastiera per la funzione "taglia"? a) CTRL + V <b>b) CTRL + X</b>	1. Differenza fra contabilità a corpo e a misura. 2. Che cos'è e a cosa serve il DUVRI.
7	My friend a) have 20 years old <b>b) is 20 years old</b>	Una presentazione di PowerPoint è formata da un certo numero di: <b>a) slide</b> b) fogli di lavoro	1. Quali sono le voci che compongono un quadro economico. 2. Quando è necessario presentare una variazione catastale.
8	We wear shoes in our a) fingers <b>a) feet</b>	USB è l'acronimo di: <b>a) Universal Serial Bus</b> b) Uniform System Broker	1. I contenuti del capitolato speciale d'appalto. 2. Ruolo e compiti del coordinatore per la sicurezza in fase di progettazione.
9	Did you go at school yesterday? <b>a) Yes, I did</b> b) Yes, I do	Cosa si intende con il termine login? <b>a) È un termine utilizzato per indicare la procedura di accesso ad un sistema informatico o ad un'applicazione informatica</b> b) È la fase di disconnessione / ibernazione di un utente	1. Quando è necessario redigere un'analisi prezzi e come viene sviluppata. 2. Contenuti del Piano di Sicurezza e Coordinamento.
10	We like to go <b>a) to the beach</b> b) in the beach	Che cos'è il «touch screen»? <b>a) un particolare tipo di monitor</b> b) un'applicazione grafica	1. Definire il cronoprogramma. 2. Che cos'è il fascicolo dell'opera ai sensi del Dlgs. n.81/08.
11	_____ is playing basketball in the park? <b>a) Who</b> b) What	Quale tra queste estensioni non è un formato valido per immagini? <b>a) Docx</b> b) Tiff	1. Quali sono gli obiettivi della verifica della progettazione. 2. Ruolo e compiti del Coordinatore per la Sicurezza in fase di Esecuzione.
12	I usually go to work <b>a) by bicycle</b> b) be bicycle	Cos'è il file sharing? <b>a) la condivisione di file all'interno di una rete comune</b> b) un programma illegale	1. Che cos'è il certificato di pagamento relativo a un SAL di lavori e chi lo sottoscrive. 2. Che cosa si intende per accessibilità, visitabilità e adattabilità ai sensi della L.n.13/89 e del DM 236/89.
13	There isn't <b>a) any sugar in this coffee</b> b) some sugar in this coffee	Windows è: <b>a) un sistema operativo</b> b) un'interfaccia grafica tipica dei PC Apple	1. Quali sono i contenuti del Documento di Indirizzo della Progettazione e chi lo redige. 2. Definizione del permesso di costruire.
14	Is this <b>a) your parents' house?</b> b) tour parents's house?	In Microsoft Excel, la funzione SE rientra nella categoria delle funzioni di tipo: <b>a) logico</b> b) grafico	1. Che cos'è un accordo quadro. 2. Quali sono gli interventi edilizi previsti dalla LR FVG n.19/2009 s.m.i..
15	The students <b>a) are visiting the museum</b> b) is visiting the museum	Cosa indica la sigla MP3? a) una memoria temporanea del computer <b>b) uno standard di compressione audio</b>	1. Cosa si intende per subappalto e relativo iter autorizzativo. 2. Quali sono i contenuti e chi redige il piano operativo di sicurezza.