

PIANO OPERATIVO

della procedura concorsuale, per titoli ed esami, per n.32 posti di TECNICO SANITARIO DI RADIOLOGIA MEDICA

Redatto da: Tecla Del Do – direttore SC Gestione Risorse Umane
Verificato da: Maurizio Andreatti – direttore sanitario

Firmato digitalmente da: TECLA DEL DO'
Data: 11/05/2023 10:18:06

Firmato digitalmente da: MAURIZIO ANDREATTI
Data: 11/05/2023 12:50:06

Indice

Premessa	3
1. Elementi identificativi del concorso	3
2. Ambito di applicazione	3
3. Inquadramento territoriale della sede – prova scritta	3
4. Caratteristiche generali dell’area concorsuale - prova scritta	5
5. Personale addetto all’area concorsuale	7
6. Requisiti e modalità di accesso, transito e stazionamento nell’area concorsuale in relazione al covid-19	7
6.1. Fase attesa all’esterno area concorsuale	7
6.2. Fase di check in.....	7
6.3. Transito.....	8
6.4. Identificazione, registrazione e assegnazione postazione.	8
6.5. Postazioni per i candidati	9
6.6. Servizi igienici all’interno del padiglione 8	9
6.7. Svolgimento prova scritta.....	9
6.8. Svolgimento prova pratica.....	9
7. Fase di deflusso	9
8. Prova orale.....	10
9. Prove suppletive	10
8. Cartellonistica	11
9.1.1. Da apporre nei servizi igienici.....	11

Premessa

Il presente “Piano Operativo” evidenzia gli adempimenti necessari per una corretta gestione ed organizzazione del concorso in oggetto, descrive dettagliatamente le varie fasi della procedura concorsuale.

In particolare il Piano Operativo contiene specifica indicazione circa:

- 1) l'area concorsuale;
- 2) vie di accesso, transito e uscita dall'area;
- 3) posizionamento dei candidati;
- 4) mansioni del personale addetto;
- 5) le modalità di adeguata informazione ai candidati e di formazione al personale addetto e ai membri della commissione esaminatrice.

1. Elementi identificativi del concorso

Concorso pubblico per titoli ed esami per la copertura a tempo pieno ed indeterminato di	n.32 posti di TECNICO SANITARIO DI RADIOLOGIA MEDICA
Data svolgimento delle prove SCRITTA e PRATICA	29 maggio 2023
Sessioni:	n. 1 dalle ore 15.00 (apertura check in)
Natura delle prove	domande su supporto cartaceo
Modalità svolgimento delle prove scritta e pratica:	in presenza
Durata delle prove scritta e pratica:	60 minuti al massimo ciascuna. Si svolgeranno una di seguito all'altra.
Numero candidati ammessi:	122
Sede prove scritta e pratica:	UDINE E GORIZIA FIERE SPA. Via della Vecchia Filatura n.10/1, Torreano di Martignacco (UD) - ingresso Ovest
Data svolgimento della prova ORALE	31 maggio 2023
Sessioni:	dalle ore 9.00 - convocazione a fasce orarie
Natura della prova:	vedi bando
Modalità svolgimento della prova orale:	in presenza
Numero candidati ammessi:	tutti i candidati idonei alle precedenti prove SCRITTA e PRATICA
Sede prova orale:	ASUFC Via Pozzuolo 330, Udine Palazzina A, primo piano

2. Ambito di applicazione

Le indicazioni di cui al presente Piano Operativo si applicano:

- a) alla commissione esaminatrice;
- b) al personale di vigilanza;
- c) ai candidati;
- d) a tutti gli altri soggetti terzi comunque coinvolti (altri enti pubblici e privati coinvolti nella gestione della procedura concorsuale, gestori della sede e/o con funzioni di supporto organizzativo e logistico; eventuale personale sanitario presente in loco, ecc.).

3. Inquadramento territoriale della sede – prova scritta

La procedura concorsuale in oggetto si svolge all'interno del complesso UDINE E GORIZIA FIERE SPA - Via della Vecchia Filatura n.10/1, Torreano di Martignacco (UD) - ingresso OVEST -.

Nelle vicinanze del complesso c'è disponibilità di parcheggio pubblico, delineato da P2 e P3 con possibilità di disporre di aree riservate al parcheggio dei candidati con particolari esigenze (portatori di handicap, immunodepressi, ecc.).



Nei pressi del complesso c'è la fermata del bus linea n.9, destinazione Capolinea Città Fiera:



Per chi utilizza l'autostrada:

Uscita Udine Sud. Imboccare la tangenziale SS13 scegliendo la direzione Nord fino all'uscita Fiera-Stadio, Uscita Udine Nord. Imboccare la tangenziale SS13 in direzione Sud fino all'uscita Fiera-Stadio.



4. Caratteristiche generali dell'area concorsuale - prova scritta

L'area concorsuale comprende le vie di transito interne destinate all'afflusso e deflusso sottostante:

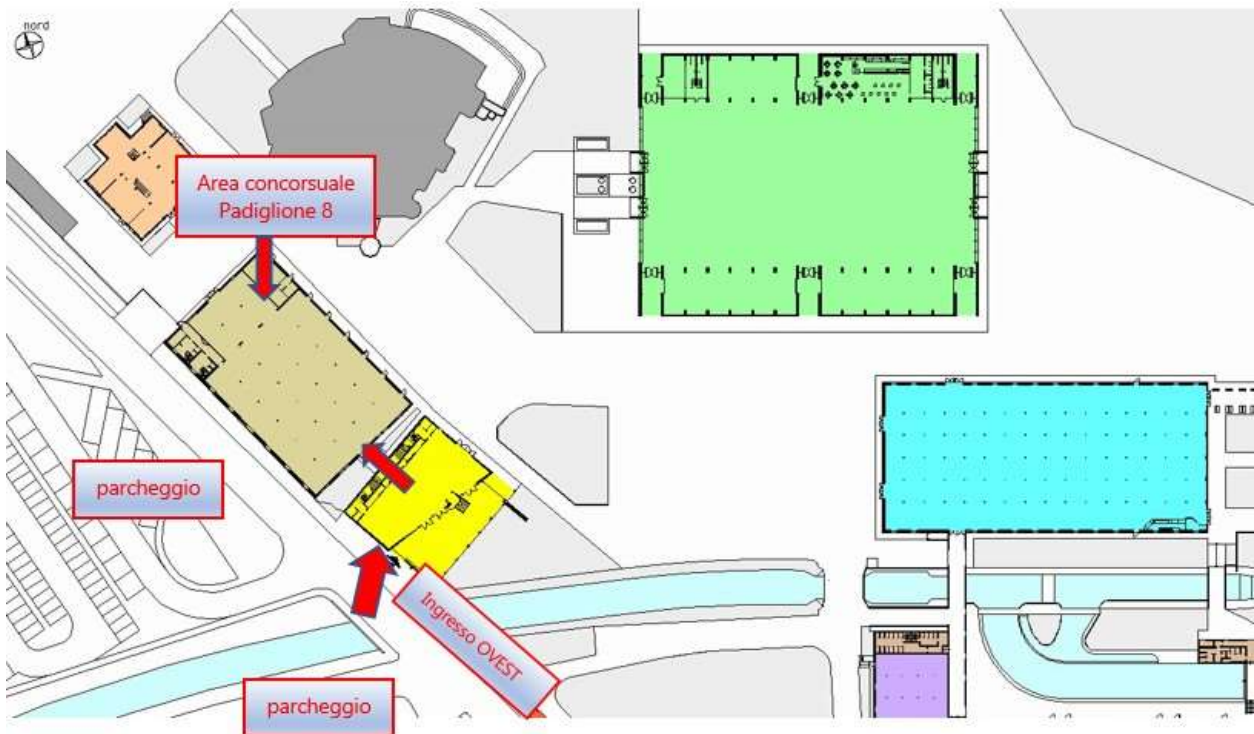

L'aula concorsuale è ubicata nel Padiglione 8:

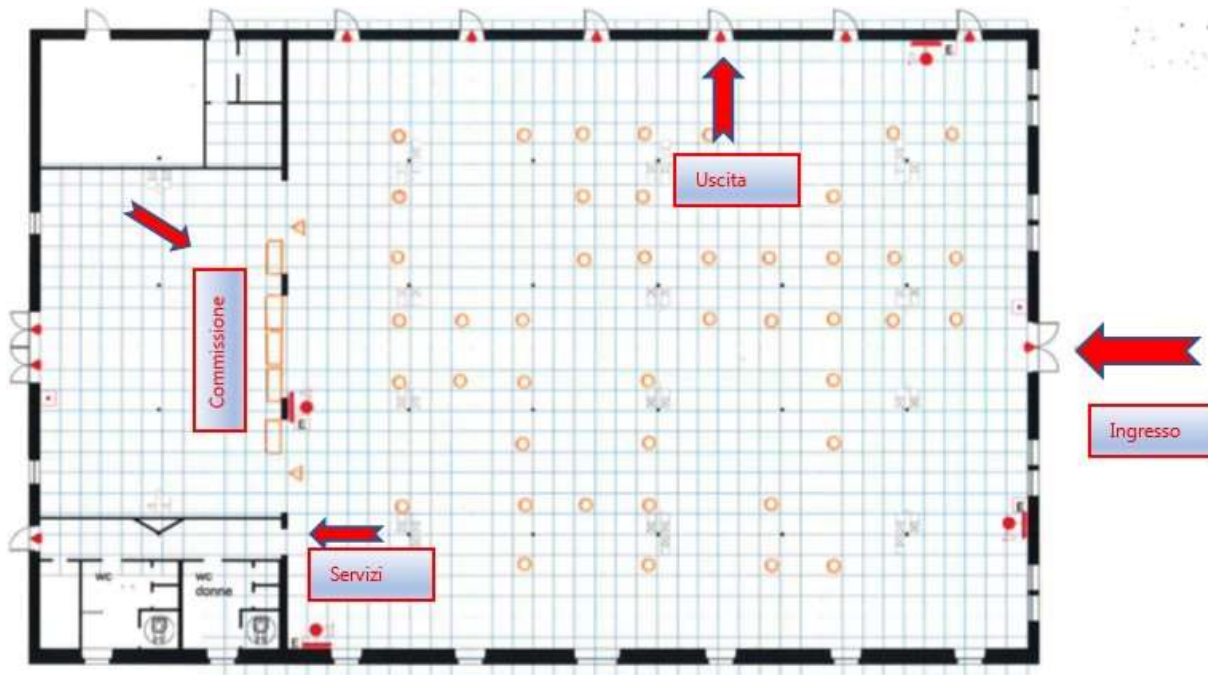

L'aula concorsuale risponde ai seguenti requisiti di sicurezza:

- ☞ le aree di transito hanno dimensioni tali da rispettare le distanze minime di sicurezza in relazione al numero dei candidati previsti. Le operazioni di afflusso avvengono in fasi temporali distinte tra personale addetto alla procedura e candidati ed analogamente sono gestite le operazioni di deflusso;
- ☞ le aree di transito sono contrassegnate con apposita segnaletica orizzontale e verticale;
- ☞ i locali hanno una dimensione tale da assicurare che il posizionamento delle postazioni riconoscimento dei candidati, del banco della commissione e delle postazioni fisse dei candidati sia effettuato garantendo la distanza minima di sicurezza di 1 m l'una dall'altra;
- ☞ l'aula concorsuale (padiglione 8) dispone di separate vie di ingresso e uscita



- ☞ all'interno sono collocati servizi igienici destinati ai candidati e separatamente agli addetti ai lavori;

5. Personale addetto all'area concorsuale

Per le attività da espletare nell'area concorsuale sarà impegnato il sottoelencato personale:

- ☞ commissione d'esame – 4 membri
- ☞ personale di vigilanza e accoglienza – 5 unità
- ☞ personale addetto al servizio di pulizia – 1 persona

6. Requisiti e modalità di accesso, transito e stazionamento nell'area concorsuale in relazione al covid-19

- A. I candidati non dovranno presentarsi se sottoposti alla misura dell'isolamento come strumento di prevenzione della diffusione del contagio da covid-19.
- B. I candidati devono presentarsi da soli e senza alcun tipo di bagaglio salvo situazioni eccezionali, da documentare e concordare preventivamente mediante invio mail al seguente indirizzo:

tprm2023@arcs.sanita.fvg.it

Le prescrizioni indicate, valide ai fini organizzativi, valgono anche per gli addetti ai lavori e membri di commissione esaminatrice, e tutto il personale di supporto.

6.1. Fase attesa all'esterno area concorsuale

La sosta in attesa dell'accesso potrà avvenire attendendo all'esterno, mantenendo una adeguata distanza di sicurezza tra i candidati presenti; l'accesso dall'esterno all'area concorsuale da parte dei candidati autorizzati avverrà esclusivamente tramite l'ingresso dedicato; l'accesso dovrà avvenire in maniera ordinata evitando gli assembramenti e nel rispetto del distanziamento minimo di 1 metro.

6.2. Fase di check in

I candidati sono convocati alle ore 15.00 del 29/05/2023 per le fasi del check in, che avrà termine alle 15.40 circa.

L'accesso all'aula avviene nel rispetto delle indicazioni fornite dal personale di vigilanza, evitando assembramenti e mantenendo una adeguata distanza di sicurezza.

All'ingresso dell'aula concorsuale i candidati:

- 1) utilizzano il gel idroalcolico fornito da ARCS;
- 2) trovano le mascherine FFP2/FFP3 utilizzabili a discrezione personale.

Le donne in stato di gravidanza, i candidati appartenenti alle categorie protette, richiedenti tempi aggiuntivi o che versino in situazioni particolari potranno accedere prioritariamente, segnalando tale necessità mediante invio mail all'indirizzo tprm2023@arcs.sanita.fvg.it al fine di ridurre i tempi check in ed avere l'assegnazione del posto in aula concorsuale. Qualora non sia già stato comunicato s'invita a segnalare tali evidenze 2 giorni lavorativi prima delle prove.

Il personale addetto alle operazioni concorsuali e la commissione esaminatrice osserveranno orari differenziati in accesso e uscita, senza alcuna sovrapposizione nell'utilizzo delle aree di ingresso e uscita.

6.3. Transito

I candidati non hanno libertà di movimento all'interno degli spazi dell'area concorsuale, ma devono seguire le indicazioni degli addetti e stazionare al posto che gli viene assegnato. Qualunque necessità di spostamento (es: utilizzo del servizio igienico) va segnalata ad un addetto ai lavori che autorizzerà lo spostamento e darà indicazioni specifiche a seconda della necessità.

I percorsi di accesso e uscita sono costantemente presidiati da personale addetto alla vigilanza.

6.4. Identificazione, registrazione e assegnazione postazione.

L'area d'identificazione è posizionata all'interno dell'ente fiera a cui si accede dall'ingresso OVEST come riportato nell'immagine. L'area di identificazione è costituita da n.3 postazioni.

Al fine di accelerare le operazioni e garantire un flusso ordinato, il candidato dovrà presentarsi al banchetto secondo il seguente elenco:

Banchetto	Da	A
1	ABB...	ELI...
2	FAC...	NAT...
3	PAD...	ZUC...

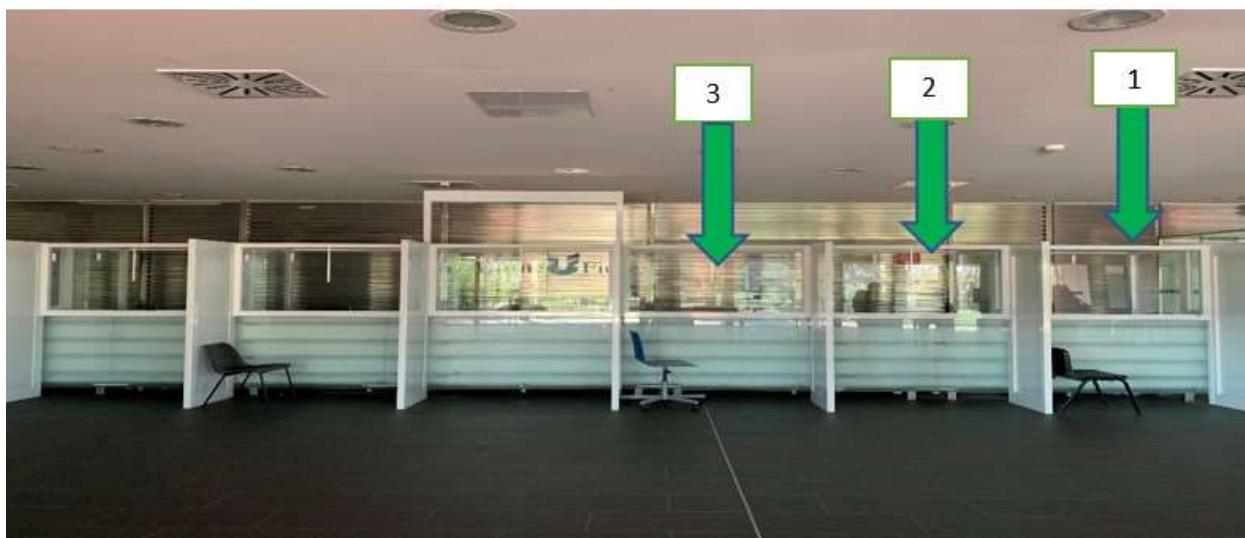

All'atto di identificazione il candidato dovrà:

1. esibire un **documento di identità**;
2. **firmare** il registro di partecipazione esclusivamente con la penna rilasciata dall'azienda. La penna sarà utilizzata anche per lo svolgimento della prova.

Completata la fase di identificazione il candidato deve:

- ☞ oltrepassare la postazione di riconoscimento alla propria destra e proseguire secondo le indicazioni (frece blu figura) verso il padiglione 8:

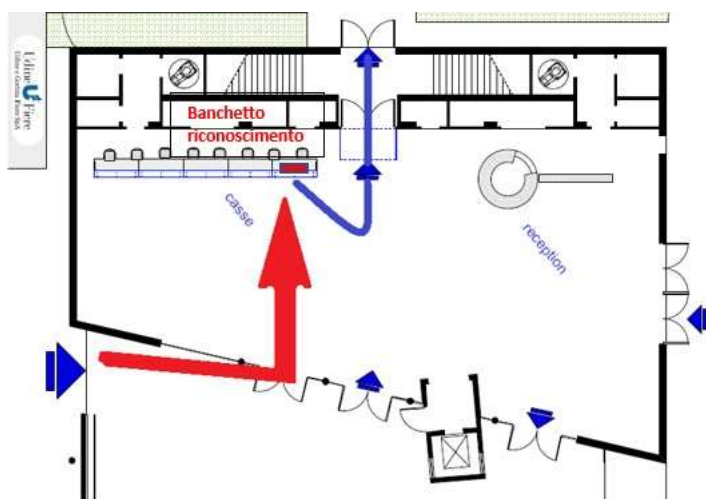

- ☞ sedersi nella postazione assegnata seguendo le indicazioni del personale di vigilanza;
- ☞ rimanere nella postazione, salvo diversa indicazione del personale di vigilanza e accesso ai servizi igienici;
- ☞ spegnere tutti i dispositivi elettronici e depositarli, unitamente a tutti gli effetti personali, nel sacco nero predisposto nella postazione;
- ☞ non utilizzare il materiale in dotazione fino a che non vengono impartite le istruzioni dallo speaker;
- ☞ sono vietate riprese, registrazioni e fotografie con qualsiasi strumento.

6.5. Postazioni per i candidati

Le postazioni sono disposte mantenendo sia orizzontalmente che verticalmente la distanza l'una dall'altra di 1 metro. Ad ogni settore è assegnato apposito personale di vigilanza.

Nella postazione i candidati trovano già depositato il materiale necessario allo svolgimento della prova. I candidati permangono nella postazione assegnata rimanendo seduti per tutto il periodo antecedente alla prova (salvo accesso consentito ai servizi igienici), quello della prova stessa e dopo la consegna degli elaborati, finché non saranno autorizzati all'uscita. Eventuali necessità sono segnalate con alzata di mano.

6.6. Servizi igienici all'interno del padiglione 8

L'accesso ai servizi igienici è consentito dopo l'identificazione, prima dell'inizio della prova scritta e nella pausa che precede la prova pratica.

L'accesso dei candidati sarà contingentato dal personale addetto al fine di evitare sovraffollamenti all'interno.

6.7. Svolgimento prova scritta

Per la prova i candidati hanno a disposizione 60 minuti ciascuna al massimo, e il tempo è indicato ai candidati con apposito orologio posizionato verticalmente, visibile a tutti.

Durante la prova non è consentito:

- ☞ l'accesso ai servizi igienici,
- ☞ consultare pubblicazioni, appunti, libri, apparecchi elettronici o qualsivoglia altro materiale che non sia stato distribuito in sede concorsuale,
- ☞ utilizzare carta, penna e materiale diverso da quello consegnato,
- ☞ il passaggio di materiale tra un candidato e l'altro.

Ultimata la prova il candidato non può lasciare la postazione fino a completamento delle operazioni di ritiro delle buste e verifica della corrispondenza delle stesse al numero dei candidati presenti.

Gli elaborati sono ritirati dal vigilante di settore.

La commissione provvede al conteggio e verifica della consegna di tutti gli elaborati da parte dei candidati presenti.

6.8. Svolgimento prova pratica

Alla prova scritta segue la prova pratica per la quale valgono le stesse indicazioni della prova scritta riportate al paragrafo 6.7.

7. Fase di deflusso

La procedura di deflusso dei candidati dalla sala concorso è gestita in modo ordinato e per file. Sarà garantito, nel caso, il deflusso prioritario delle donne in stato di gravidanza e dei candidati che versino in situazioni particolari. Non sarà consentito prolungare la presenza all'interno dell'edificio al di fuori del tempo strettamente necessario ad espletare la procedura. È vietato costituire assembramenti nell'area concorsuale.

8. Prova orale

La prova orale si svolgerà il giorno 31 maggio 2023 presso la sede ASUFC Via Pozzuolo 330, Udine Palazzina A, piano terra.

I candidati verranno convocati al colloquio in diverse fasce d'orario al fine di evitare la sovrapposizione di presenze. È garantita la distanza di 1 metro tra i candidati e la commissione per le audizioni. Al colloquio accede un candidato alla volta e sarà consentito l'accesso all'aula concorsuale agli eventuali auditori.

Il candidato che anticipa l'arrivo deve sostare nella zona di attesa.

Il candidato esaminato dovrà uscire dall'edificio lasciando così il posto al concorrente successivo.

I requisiti di accesso alla sede della prova orale sono gli stessi riportati al paragrafo 6.



Planimetria palazzina ASUFC

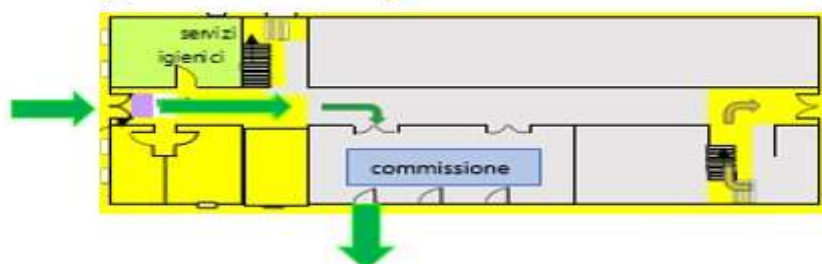

9. Prove suppletive

Considerato il venir meno dell'emergenza pandemica covid-19 NON sono previste prove suppletive.

NON sono previste prove suppletive neppure per altre motivazioni.

Pertanto le uniche date utili sono quelle riportate nei calendari pubblicati nella pagina dedicata al concorso

9.1.1. Da apporre nei servizi igienici



Come lavarsi le mani con acqua e sapone?



LAVA LE MANI CON ACQUA E SAPONE, SOLTANTO SE VISIBILMENTE SPORCHE! ALTRIMENTI, SCEGLI LA SOLUZIONE ALCOLICA!



Durata dell'intera procedura: **40-60 secondi**



Bagna le mani con l'acqua



applica una quantità di sapone sufficiente per coprire tutta la superficie delle mani



friziona le mani palmo contro palmo

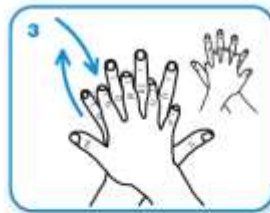

il palmo destro sopra il dorso sinistro intrecciando le dita tra loro e viceversa



palmo contro palmo intrecciando le dita tra loro

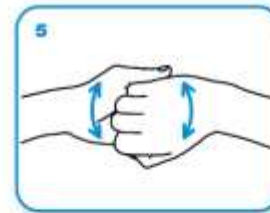

dorso delle dita contro il palmo opposto tenendo le dita strette tra loro



frizione rotazionale del pollice sinistro stretto nel palmo destro e viceversa



frizione rotazionale, in avanti ed indietro con le dita della mano destra strette tra loro nel palmo sinistro e viceversa



Risciacqua le mani con l'acqua



asciuga accuratamente con una salvietta monouso

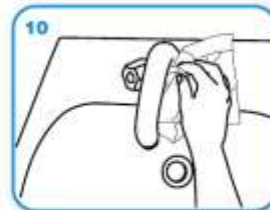

usa la salvietta per chiudere il rubinetto

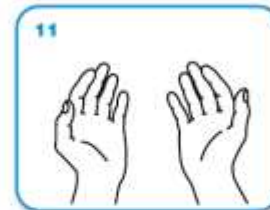

...una volta asciutte, le tue mani sono sicure.