

**Figura 4 - Percorso del paziente adulto con cardiomiopatia ed episodio di instabilità clinica**

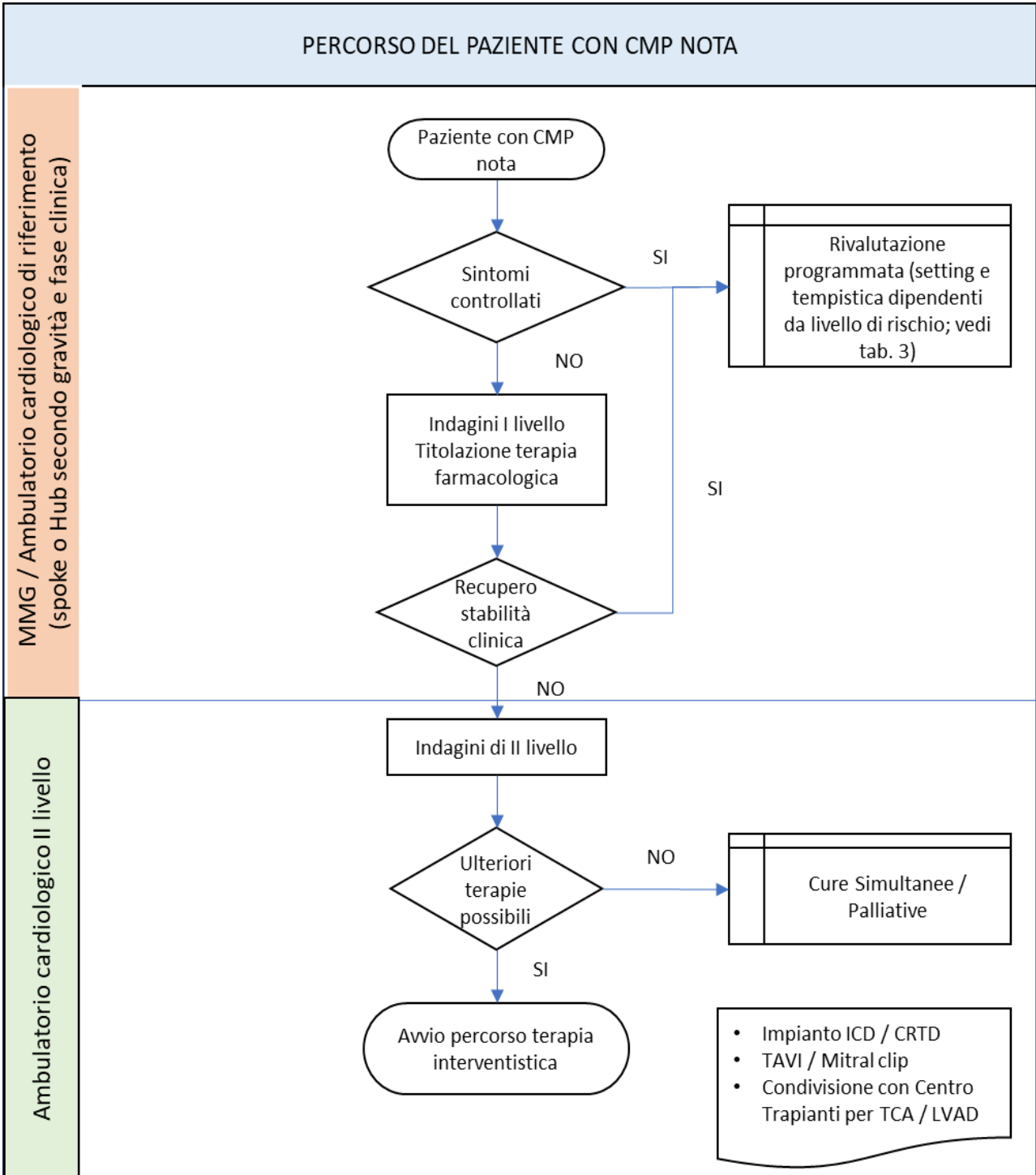

**Tabella 4 - Modalità e tempistica delle visite di controllo**

	<b>Tempistica del controllo</b>	<b>Responsabilità</b>
<b>Basso</b>	12 mesi	Cardiologia territorio
<b>Intermedio</b>	6 – 12 mesi	Cardiologia territorio / Cardiologia Hub
<b>Alto</b>	≤ 6 mesi	Cardiologia Hub